

MANUAL SKYPE

I. ¿Que es Skype?	2
II. Como funciona.....	2
III. Requisitos del sistema	2
V. Instalación de Skype	3
VI. Inicio de Skype por primera vez	6
VIII. Cómo usar Skype Chat	9
IX. Cómo agregar contactos a una conversación	10
X. Como realizar un Audio Conferencia.....	11
XI. Como realizar una Video llamada	12

I. ¿Que es Skype?

Skype es un programa gratuito que utiliza la última tecnología P2P (punto a punto) para poner al alcance de todas las personas del mundo conversaciones de voz económicas y de alta calidad.

II. Como funciona

El software gratuito Skype, permite hablar o chatear con otros usuarios del mundo.

III. Requisitos del sistema

Para usar el software Skype, su equipo debe cumplir con los siguientes requisitos mínimos del sistema.

Requisitos mínimos del sistema:

- PC con Windows 2000 o XP
- Procesador de 400 MHz
- 128 MB de RAM
- 15 MB de espacio libre en el disco duro
- Sonido, parlantes y micrófono
- Conexión a Internet (ya sea de acceso telefónico, módem de 33.6 Kbps como mínimo o cualquier tipo de banda ancha, sea por cable, ADSL o de otro tipo)

Sin embargo, para aprovechar todas las características avanzadas de Skype y para disfrutar de la mejor calidad de sonido posible, recomendamos enfáticamente la siguiente configuración.

Requisitos recomendables del sistema:

- PC con Windows 2000 o XP
- Procesador de 1 GHz
- 256 MB de RAM
- 30 MB de espacio libre en el disco duro
- Sonido dúplex completo (la mayoría de sonido fabricadas después de 1998), auriculares con micrófono
- Conexión a Internet por cable, ADSL o conexión equivalente de banda ancha.

NOTA: La nueva función de video requiere del sistema operativo Windows XP y que la versión del Software sea 2.0 o superior.

IV. Descarga de Skype

Skype se puede descargar gratuitamente en la siguiente dirección www.skype.com.

Para descargarlo a su equipo, simplemente haga clic en el vínculo de descarga. Guarde el archivo de instalación en su equipo en algún lugar fácil de recordar, como, por ejemplo, el escritorio.

V. Instalación de Skype

Una vez que el archivo se haya descargado completamente, proceda a buscarlo. Luego debe iniciar la instalación de Skype en su equipo, para ello de doble clic en el archivo ejecutable que descargo.

1. **Escoja el idioma** que desea utilizar en la instalación y después de **Siguiente**. Ver figura 1.



Figura 1

2. Elija la opción **Acepto los términos del acuerdo** y después de **Siguiente**. Ver figura 2.



Figura 2

3. Seleccione la **carpeta destino** donde se instalara **Skype**. Se recomienda el que sale como **predeterminado**, después de clic en **Siguiente**. Ver figura 3.

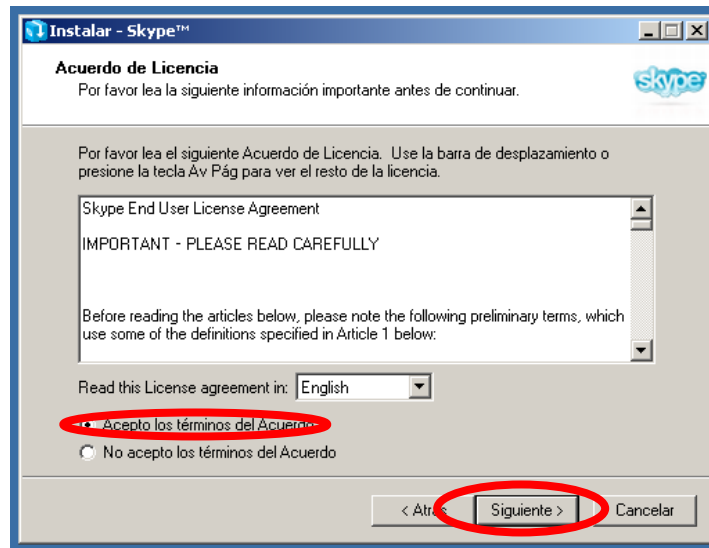

Figura 3

4. Después de haber terminado de hacer la instalación de **clic en Terminar**. Ver figura 4.

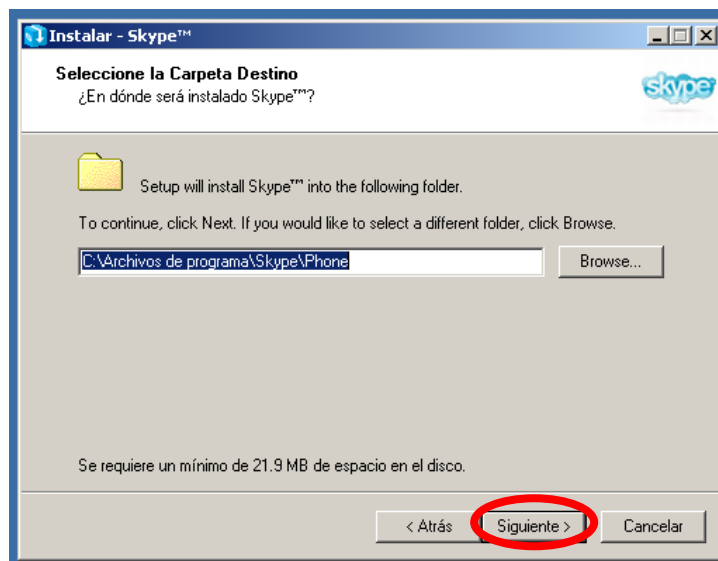

Figura 4

VI. Inicio de Skype por primera vez

La primera vez que inicie Skype, le pedirá crear una cuenta de Skype, para ello escoja un nombre de usuario y una contraseña. Ver figura 5.

Nota: La información de los campos Nombre de usuario y Contraseña es obligatoria para usar el software. Puede escoger cualquier nombre, pero debe tener un mínimo de 6 caracteres. Si otro usuario ya ha escogido ese nombre, deberá elegir otro.

Skype™ - Crear cuenta

Crear una cuenta de Skype

Elige nombre usuario *

Debe contener entre 6 y 32 caracteres

[¿Ya tienes un Nombre de Usuario de Skype? Clic aquí](#)

Contraseña *

Mínimo 4 caracteres

Repetir contraseña *

E-mail

Una dirección de correo electrónico es el único modo de encontrar contraseñas perdidas

Recibir últimas noticias de Skype

Iniciar sesión con este usuario automáticamente

Iniciar Skype al arrancar el ordenador

Sí, lo he leído y estoy de acuerdo con el [Acuerdo de Licencia de Skype](#) *

* Campos con un asterisco rojo son requeridos

Conectar Cancelar

Figura 5

VII. Como Buscar y Agregar un Nuevo Contacto

1. De clic en **Añadir Contacto**. Ver figura 6.



Figura 6

2. Se abrirá una nueva ventana donde podrá **buscar a sus amigos** por su **nombre o por cualquier otra información** que hayan puesto en su perfil de usuario. **Clic en Buscar**. Ver figura 7.

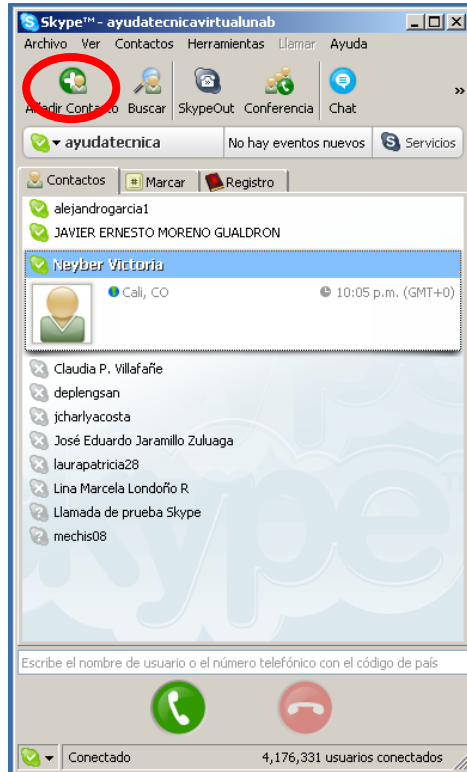

Figura 7

3. Después de que aparezca el contacto que busca, **señale el nombre del contacto y de clic en Añadir contacto seleccionado**. Ver figura 8.

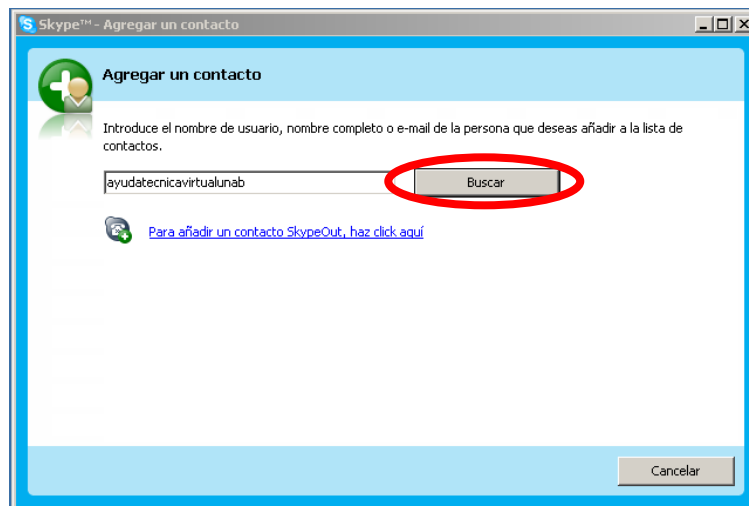

Figura 8

4. Deberá **definir un pequeño mensaje de introducción sobre usted**, para que el contacto sepa quien lo esta agregando. Después de haber digitado el mensaje de **clic en OK**. Ver figura 9.

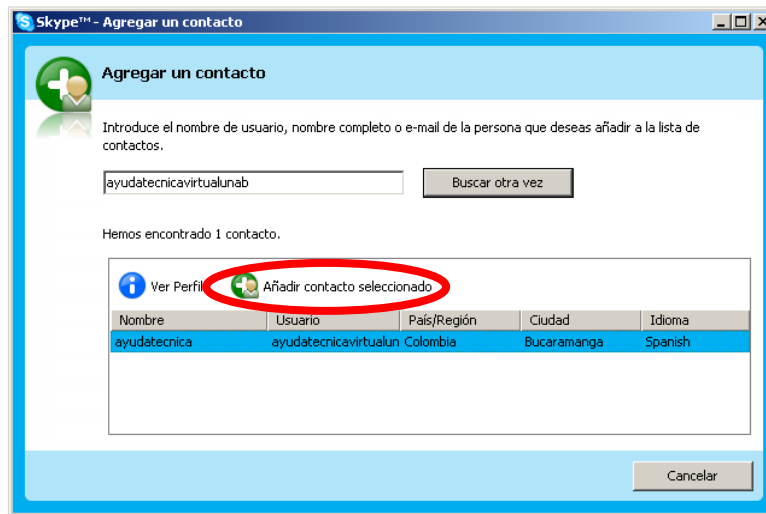

Figura 9

VIII. Cómo usar Skype Chat

Skype Chat le permite chatear con diferentes contactos a la vez.

Seleccione un usuario en la lista de contactos y haga **clic en el botón Chat**. Figura 10, acción que abrirá una ventana. Figura 11.



Figura 10



Figura 11

También puede hacer clic con el botón secundario del ratón directamente en el contacto y seleccionar Iniciar Chat en el menú emergente. Ver figura 12.

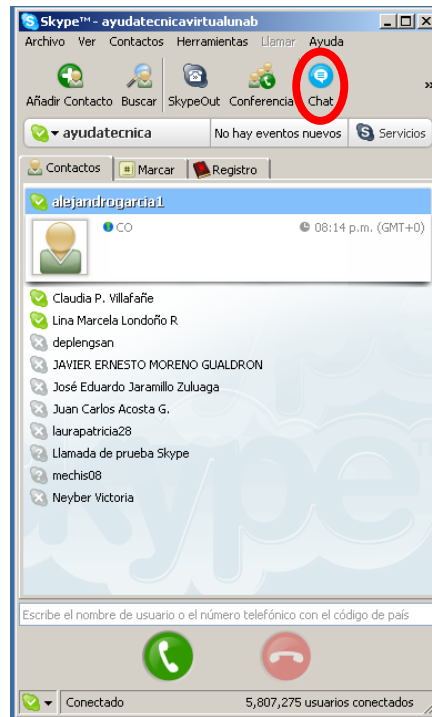

Figura 1

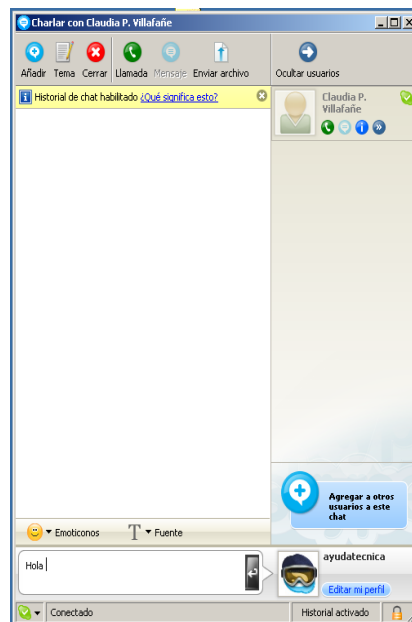
IX. Cómo agregar contactos a una conversación

Para **agregar contactos** a una conversación existente, haga **clic en el botón azul que dice Añadir**. Ver figura 11, y **seleccione los contactos** que desee. Luego, haga clic en **Agregar**, y los usuarios seleccionados se incorporarán a la conversación. Ver figura 13.

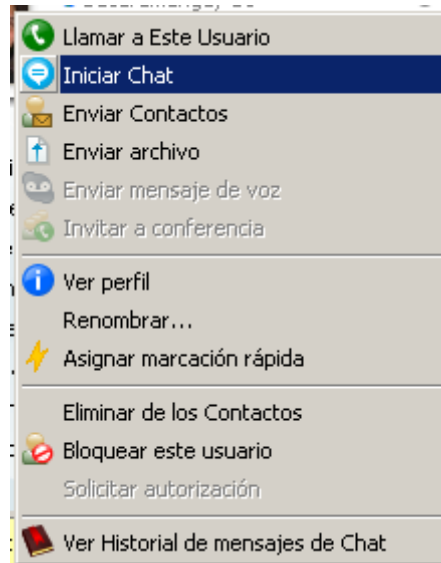

Figura 13

X. Como realizar un Audio Conferencia

Haga **click en el botón Conferencia**. Ver figura 10, Luego, **seleccione los contactos** que desea agregar a la nueva conferencia y **define el Asunto de la Conferencia**. Para iniciar la nueva conferencia haga **click en Inicio**. Ver figura 14.

Nota: Estas Audio conferencias son máximo de 4 invitados más el anfitrión.

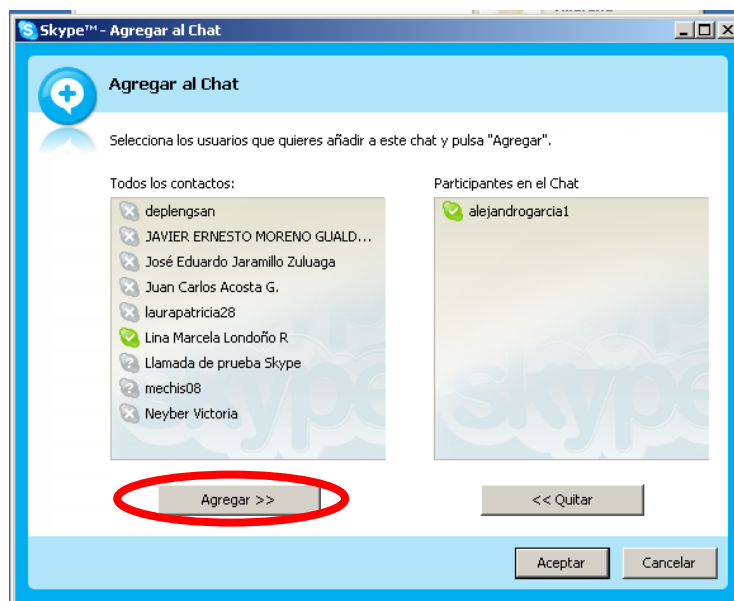

Figura 14

XI. Como realizar una Video llamada

Seleccione un usuario en la lista de contactos y haga clic en el botón verde con el símbolo de un teléfono descolgado. Figura 10, acción que abrirá una ventana, donde saldrá la persona a la cual se le hizo la invitación. Figura 15.

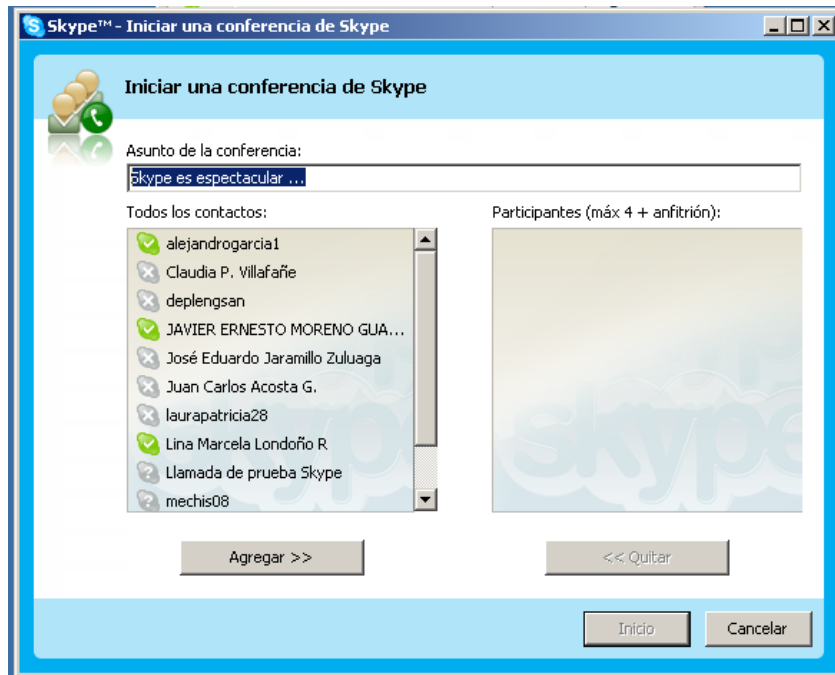

Figura 15

También puede hacer clic con el botón secundario del ratón directamente en el contacto y seleccionar Llamar a este Usuario en el menú emergente. Ver figura 16.

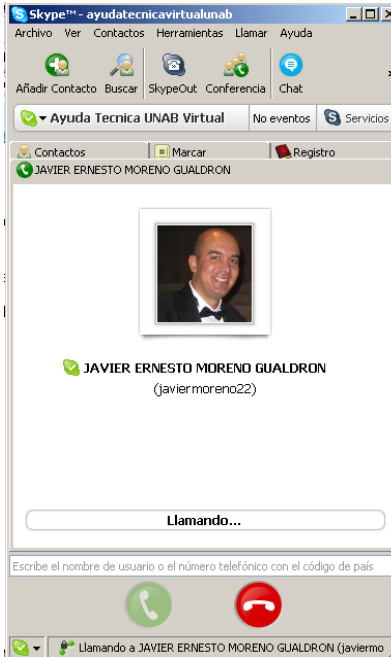
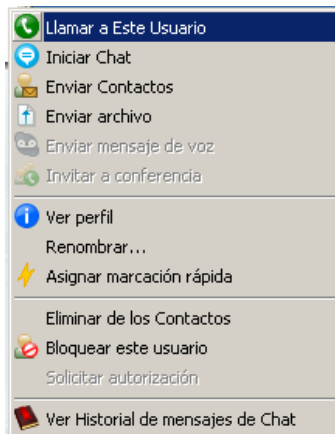

Figura 16

Para terminar la Video llamada solamente de clic en el botón rojo donde aparece el símbolo del teléfono colgado. Ver figura 15.